



2023年4月6日
渋谷スクランブルスクエア株式会社

渋谷最高峰のルーフトップバー「THE ROOF SHIBUYA SKY」 2023年4月28日（金）より期間限定OPEN!! 音楽×お酒×絶景の特別な空間演出! マジックアワーの空の表情を表現した「THE ROOF SHIBUYA SKY」オリジナルビールも新登場!

渋谷スクランブルスクエア株式会社では、14階・45階・46階・屋上に位置する展望施設「SHIBUYA SKY（渋谷スカイ）」（以下、本施設）において、ルーフトップバー「THE ROOF SHIBUYA SKY（ザ・ルーフ 渋谷スカイ）」を、2023年4月28日（金）～11月30日（木）の期間限定でオープンします。

「THE ROOF SHIBUYA SKY」は、屋上展望空間「SKY STAGE」で、東京を代表する高層ビル群を一望できる絶景とともに、ソファ席やスタンディングテーブルでドリンクやスナックをお楽しみいただけるルーフトップバーです。2023年も、ゴールデンウィーク直前のシブヤの日（4月28日）からオープン。

今年は、「THE ROOF SHIBUYA SKY」オリジナルのクラフトビールが新登場。渋谷区代々木の都市型ブルワリー「Y.Y.G. Brewery」とともに、ここでしか味わえないオリジナルビールを2種類ご用意しました。この機会にぜひお楽しみください。



◀左：ANGEL'S LADDER-Hazy Session IPA-
右：MAGIC HOUR-Pale Ale-

▼「MAGIC HOUR-Pale Ale-」の色変化イメージ
レモン果汁を垂らすと、夕日に染まる空のように
紫色から黄色に変化します。



また、「東京の夜景を演出する」がコンセプトのオリジナルプレイリスト「THE ROOF MIX」の音楽が、特別な時間を彩ります。4月28日（金）からのプレイリストは、アーティスト、プログラマ、DJとして活躍するライゾマティクスの真鍋大度さんに選曲いただきました。絶景とお酒に加え、音楽との調和による空間演出で醸成される、「THE ROOF SHIBUYA SKY」での特別な時間をご堪能ください。

入場はソファ席のみ日付・時間指定のチケット制となり、席数限定での販売です。



▲「THE ROOF SHIBUYA SKY」
バーカウンター



▲「THE ROOF SHIBUYA SKY」
ソファ席

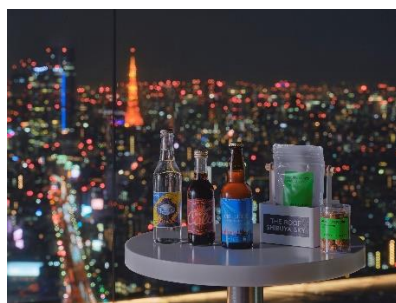

▲「THE ROOF SHIBUYA SKY」
スタンディングテーブル

<本件に関する報道関係者さまからのお問合せ先>
渋谷スクランブルスクエア PR 事務局（株式会社サニーサイドアップ内）
担当：矢野（080-7934-3745）、金井（080-7310-0134）、齋藤（090-6531-6108）
E-mail：scramble_square_pr@ssu.co.jp

THE ROOF SHIBUYA SKY

<概要>

名称： THE ROOF SHIBUYA SKY (ザ・ルーフ 渋谷スカイ)
フロア： 屋上展望空間「SKY STAGE」内
営業期間： 2023年4月28日(金)～2023年11月30日(木) 予定
営業時間： 16:00～22:00 (L.O. 21:30)
※8月のみ 17:00～22:00(L.O. 21:30)
※最新の営業時間は渋谷スカイ公式 WEB サイトをご確認ください
座席数： ソファ 30席 (要予約)
スタンディングテーブル 8席
特設サイト：<https://www.shibuya-scramble-square.com/sky/the-roof/>

<料金>

ソファ席のチケットは2名様以上からの販売・ご利用は時間指定の入替制 (毎時間0分から50分)

(料金はすべて税込)

セット名	THE ROOF SEAT & 2DRINKS SET (ザ・ルーフ シート & 2ドリンク セット)	THE ROOF SEAT & CHAMPAGNE SET (ザ・ルーフ シート & シャンパン セット)
金額	4,900 円/1 名	5,900 円/1 名
内容	<ul style="list-style-type: none">・ SHIBUYA SKY 入場チケット・ チャージ料 (ソファ席) ※時間指定の入替制 (毎時間 0 分から 50 分)・ アルコール/ソフトドリンク 2 品 ・ スナック 1 品 ※シャンパンをのぞく 	<ul style="list-style-type: none">・ SHIBUYA SKY 入場チケット・ チャージ料 (ソファ席) ※時間指定の入替制 (毎時間 0 分から 50 分)・ シャンパン (ミニボトル) 1 本 ・ スナック 1 品 

※その他、アラカルトメニューもご用意しております (入場チケット料別途)

●アルコール・ソフトドリンク 800 円～ ●スナック 600 円

※ご飲食は指定されたエリアのみで可能です

<オリジナルビール - THE ROOF SHIBUYA SKY LIMITED BREWING ->

① ANGEL'S LADDER-Hazy Session IPA-

雲間から差す太陽の光を意味するANGEL'S LADDER(天使の梯子)と名付けたTHE ROOF SHIBUYA SKYオリジナルのHazy Session IPAは、5種類のホップをふんだんに使用した軽やかなボディで、トロピカルフルーツが感じられるフルーティーな味わい。飲めば気持ちがウキウキふわふわ、浮遊感が感じられるような、渋谷の青空の下でぜひ飲んでいただきたいオリジナルビールです。



② MAGIC HOUR-Pale Ale-

魔法のように空の表情が変わるマジックアワーをビールで表現。柑橘系の苦味が心地よい、パタフライピーを使用した紫色のビールから、レモン果汁を垂らすと、夕日に染まる空のような茜色に。見た目も味わいも2度お楽しみいただける、2023年「THE ROOF SHIBUYA SKY」オープン期限定の特別なビールです。



Y.Y.G. Brewery (ワイワイジープルワリー)

東京、渋谷区代々木にほど近いマイクロブルワリーを本店とし、千葉市にも醸造所を構える都市型ブルワリー。「都会の生活の中でゆったりと一息つけるような、繊細な味わい」がY.Y.G.のビールのテーマです。ほっと一息つける場所を作るだけでなく、渋谷区代々木でしか生まれられないものを提供すべく、クラフトビール醸造所を構えています。グラスの中の最後の一滴まで味と香りの変化を楽しめる、そんなクラフトビールをお届けします。

<オリジナルプレイリスト「THE ROOF MIX」>
4月28日（金）からの選曲アーティスト

☆真鍋大度



アーティスト、プログラマ、DJ。2006年 Rhizomatiks 設立。
身近な現象や素材を異なる目線で捉え直し、組み合わせることで作品を制作。高解像度、高臨場感といったリッチな表現を目指すだけでなく、注意深く観察することにより発見できる現象、身体、プログラミング、コンピュータそのものが持つ本質的な面白さや、アナログとデジタル、リアルとバーチャルの関係性、境界線に着目し、さまざまな領域で活動している。

2023年4月1日(土)から5月10日(水)まで、清春芸術村の敷地内に点在する施設の1つ、安藤忠雄が設計した建築《光の美術館》にて個展を開催中。

(<https://bijutsutecho.com/exhibitions/11470>)

Twitter <https://twitter.com/daitomanabe>
Instagram <https://www.instagram.com/daitomanabe/>
Portfolio <https://daitomanabe.myportfolio.com/>
Rhizomatiks <https://rhizomatiks.com/>

※プレイリストの更新情報は、順次公式 WEB サイトで発表していく予定です

<ご入場に関する注意事項>

- ・販売枠数終了の場合もございますので、予めご了承ください。
- ・天候不良などにより、予告なく屋上を閉鎖する場合がございます。
屋上の閉鎖に伴い、「THE ROOF SHIBUYA SKY」も閉鎖します。
- ・20歳未満は、購入できません。そのほか、入場にあたっての注意事項は公式WEBサイトをご確認ください。
- ・予告なくサービス内容が変更になる場合がございます。事前に必ず公式 WEB サイトをご確認ください。

■SHIBUYA SKY 概要

本施設は、14階～45階の移行空間「SKY GATE」、日本最大級の屋上展望空間「SKY STAGE」、46階の屋内展望回廊「SKY GALLERY」の3つのゾーンで構成されております。渋谷最高峰の地上229mから広がる360度の景色を眺めるにとどまらず、一連の体験を通じて知的好奇心を刺激し、想像力を育む展望装置です。

名 称 : SHIBUYA SKY

フ ロ ア : 14階 (チケットカウンター)、45階・46階 (屋内展望施設)、屋上 (屋上展望空間)

高 さ : 地上229m

営業面積 : 屋上展望空間 約2,500㎡、屋内展望施設 約3,000㎡

営業時間 : 10:00～22:30 (最終入場 21:20) ※最新の営業時間は公式WEBサイトをご確認ください

休 館 日 : 元日 (※臨時休館日あり)

公式WEBサイト : <https://www.shibuya-scramble-square.com/sky/>

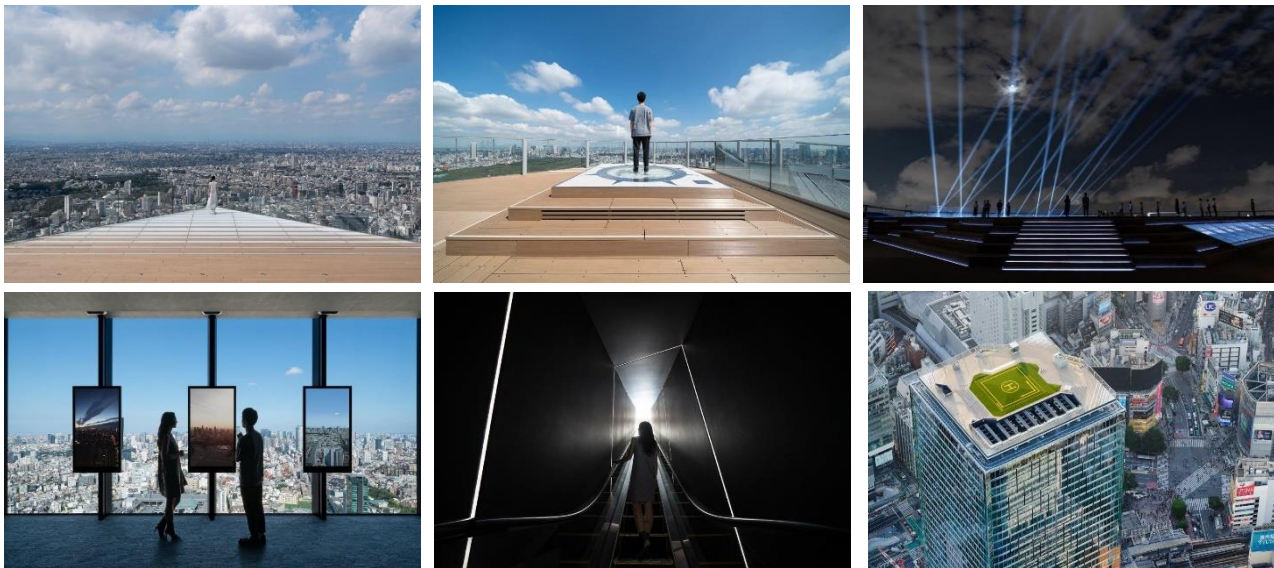

<施設およびチケットに関するお問合せ先>

SHIBUYA SKYお問合せ窓口 TEL : 03-4221-0229 (受付時間10:00～20:00)

<渋谷スクランブルスクエア 概要>

名 称 : 渋谷スクランブルスクエア/SHIBUYA SCRAMBLE SQUARE

事業主体 : 東急(株)、東日本旅客鉄道(株)、東京地下鉄(株)

所 在 : 東京都渋谷区渋谷2丁目24番12号

用 途 : 事務所、店舗、展望施設、駐車場など

延床面積 : 第Ⅰ期(東棟)約181,000㎡、第Ⅱ期(中央棟・西棟)約96,000㎡

階 数 : 第Ⅰ期(東棟)地上47階 地下7階、

第Ⅱ期(中央棟)地上10階 地下2階、(西棟)地上13階 地下5階

高 さ : 第Ⅰ期(東棟)229.7m、第Ⅱ期(中央棟)約61m、(西棟)約76m

設 計 者 : 渋谷駅周辺整備計画共同企業体

※(株)日建設計、(株)東急設計コンサルタント、(株)JR 東日本建築設計、
メトロ開発(株)

デザイン・インテリア : (株)日建設計、(株)隈研吾建築都市設計事務所、(有)SANAA 事務所

運営会社 : 渋谷スクランブルスクエア(株)

※東急(株)、東日本旅客鉄道(株)、東京地下鉄(株)の3社共同出資

開 業 : 第Ⅰ期(東棟)2019年11月1日

第Ⅱ期(中央棟・西棟)2027年度

U R L : <https://www.shibuya-scramble-square.com>



▲渋谷スクランブルスクエア外観

<本件に関する報道関係者さまからのお問合せ先>
渋谷スクランブルスクエア PR 事務局 (株式会社サニーサイドアップ内)
担当 : 矢野 (080-7934-3745)、金井 (080-7310-0134)、齋藤 (090-6531-6108)
E-mail : scramble_square_pr@ssu.co.jp